

Pengertian

Tulang paha (femur) adalah tulang terpanjang dan terkuat dalam tubuh.

Tulang femur terdiri atas:

- Kepala (kaput)
- Leher (collum)
- Batang (shaft)
- Epicondyle

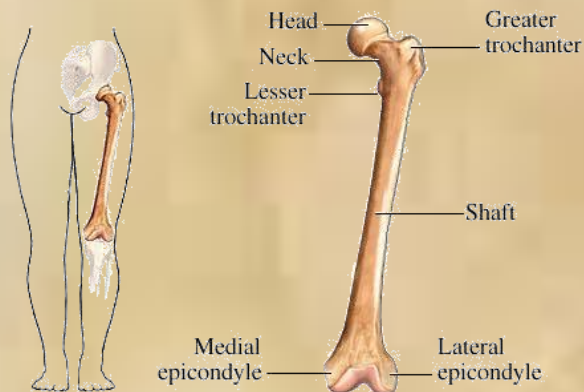

Fraktur collum femur merupakan fraktur intrakapsular yang terjadi pada bagian proksimal femur. Yang termasuk collum femur adalah mulai dari bagian distal permukaan kaput femoris sampai dengan bagian proksimal dari intertrokanter.

Insidensi

Fraktur ini merupakan cedera yang banyak dijumpai pada pasien usia tua , di atas 60 tahun dan lebih sering pada wanita yang disebabkan oleh kerapuhan tulang akibat kombinasi proses penuaan dan osteoporosis pasca menopause dan menyebabkan morbiditas serta mortalitas.

Lebih dari 250.000 fraktur pinggul terjadi di Amerika Serikat setiap tahun (50% termasuk fraktur collum femur).



Insidensi

- Subkapital (fraktur intrakapsular)
- Transervical (fraktur intrakapsular)
- Basal (fraktur ekstrakapsular)

Penyebab

Cidera sering terjadi akibat jatuh (atau pukulan) pada trochanter mayor, atau terpeleset terutama pada wanita manula pinggulnya terpuntir ke arah ekstensi rotasi.

Gejala dan Keluhan

- Riwayat jatuh, yang diikuti nyeri pinggul.
- Tungkai pasien terletak pada posisi eksternal rotasi dan kaki tampak pendek.
- Kadang pasien tidak bisa berdiri.

Tatalaksana

Operasi bertujuan agar perawatan mudah, imobilisasi dan rehabilitasi diri.

Pada orang usia lanjut dilakukan operasi fiksasi interna pada fraktur ekstrakapsular (tipe basal), hemiartoplasti (Austin moore prosthesis).

Pada intrakapsular yang tidak terjadi pergeseran perlu operasi dan fiksasi interna (plate screw, angle nail plate/DHS).

KUNJUNGI DOKTER ORTHOPEDI KAMI



RS SIAGA RAYA

Nama Dokter	Jadwal Praktek
dr. Jose Rizal J, Sp.OT	Senin, Selasa 15.00 – 19.00
	Kamis, Jumat 15.00 – 19.00
	Sabtu 09.00 – 12.00
dr.Sofyanuddin, Sp.OT,FICS	Selasa, Rabu, Kamis, Jumat 13.00 – 16.00
	Sabtu 09.00 – 13.00
dr. Thamrin Hasbullah, Sp.OT	Senin, Kamis 13.00 – 15.00
dr. Muki Partono, Sp.OT	Senin 08.00 – 12.00
	Selasa 14.00 – 16.00
	Rabu 15.00 – 19.00
	Kamis 14.00 – 16.00
	Jumat 08.00 – 12.00
	Sabtu 15.00 – 18.00
dr. Iman Widya Aminata, Sp.OT	Senin, Selasa, Sabtu 14.00 - 16.00
	Kamis 15.00 - 17.00
dr. Isa An Nagib, Sp.OT.FICS	Senin, Selasa, Rabu, Kamis, Jumat 08.00 - 11.00
dr. Reza Rahmat,Sp.OT	Selasa, Kamis 08.00-11.00



RS SIAGA RAYA



Type 1



Type 2



Type 3

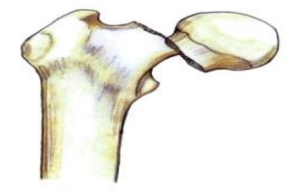

Type 4

FRAKTUR COLLUM FEMUR

RS SIAGA RAYA

Jl. Siaga Raya Kav 4-8, Pejaten Barat Ps. Minggu,



Jakarta Selatan 12510, Indonesia

Telp (021) 7972750

Fax (021) 7970627

www.rssiagaraya.com

KESEMBUHAN ANDA
ADALAH KEBAHAGIAAN KAMI

 Rumah Sakit Siaga Raya  @rssiagaraya

www.rssiagaraya.com